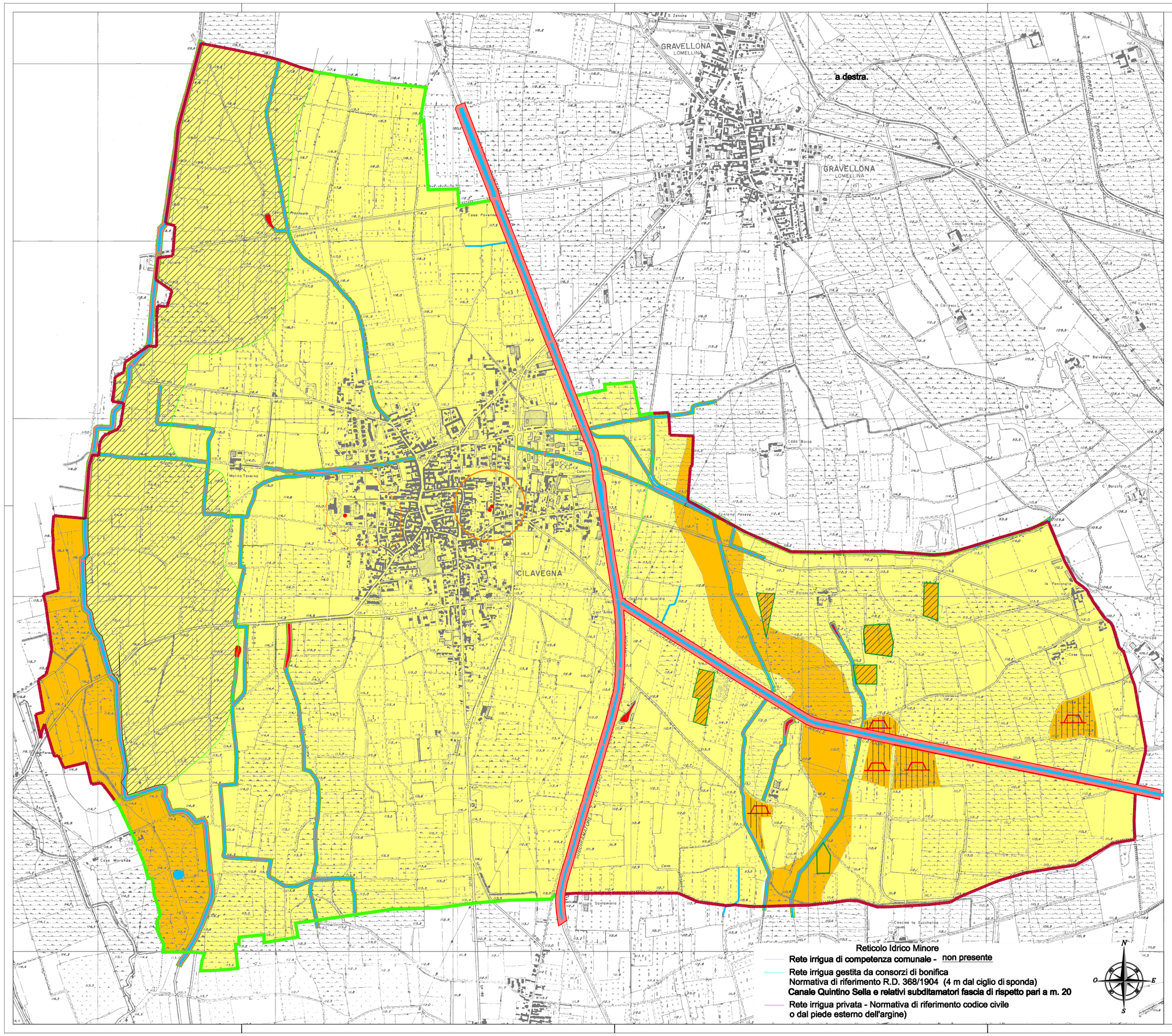

LEGENDA

CLASSE II - Fattibilità con modeste limitazioni

II — Nuovi insediamenti abitativi e produttivi saranno subordinati all'acquisizione di dati geologico-tecnici di dettaglio e la verifica puntuale della soggiacenza di falda (studio geologico-geotecnico in ottemperanza al D.M. 11/03/88 e indagini come indicato in relazione)

IIa — Aree caratterizzate da terreni sabbioso-ghiaiosi ad elevata permeabilità (vulnerabilità medio-alta)
Nuovi insediamenti abitativi e produttivi saranno subordinati all'acquisizione di dati geologico-tecnici di dettaglio e la verifica puntuale della soggiacenza di falda (studio geologico-geotecnico in ottemperanza al D.M. 11/03/88 e indaginigeognostiche come indicato in relazione)

CLASSE III - Fattibilità con consistenti limitazioni

III — Aree per le quali sono state riconosciute consistenti limitazioni rferibili a scadenti caratteristiche geotecniche o per la loro vulnerabilità dal punto di vista idrogeologico e/o geotecnico.
Nuovi insediamenti abitativi e produttivi saranno subordinati all'acquisizione di dati geologico-tecnici di dettaglio (studio geologico-geotecnico in ottemperanza al D.M. 11/03/88 e indagini come indicato in relazione)

IIIa — Aree di elevato contenuto naturalistico

IIIb — Aree interessate da pregresse attività estrattive

CLASSE IV - Fattibilità con gravi limitazioni

IV — In questa classe rientrano:

IVa — Fascia di protezione assoluta pozzo acquedotto comunale (10 metri / D.Lgs. 252/00)

IVb — Corsi d'acqua relativa fascia di rispetto, secondo quanto di competenza (rif. elaborato 05.05)
Reticolo Idrico Minore
(ex DGR 25 gennaio 2002n. 7/7868 e D.G.R. 7/13950/2003)

IVc — Aree con emergenze driche diffuse (fontanili, aree con emergenza della falda)

Area di rispetto pari a 200 m

Seguono le prescrizioni della Classe entro la quale ricadono. In questo caso classe 2

COMUNE DI CILAVEGNA

PROVINCIA DI PAVIA

Largo Marconi n. 3 - 27024 Cilavegna (PV) - Tel. 0381 668011 - Fax 0381 96392 - P.I. 00470780180

P.G.T. (Piano di Governo del Territorio)

Ai sensi della L.R. 11/03/2005 n.12 e successive modificazioni e integrazioni

Adottato con delibera Consigliare n. ..... del .....

Approvato con delibera Consigliare n. ..... del .....

SCALA	1:10.000
PROT.	
DATA:	LUGLIO 2012
AGGIORNAMENTI DATA:	
IL SINDACO	
IL SEGRETARIO COMUNALE	

DOCUMENTO DI PIANO

DdP 05.08 ELABORATO

COMPONENTE GEOLOGICA IDROGEOLOGICA E SISMICA

CARTA DELLA FATTIBILITA'

DOTT. ANTONELLO BORSANI - GEOLOGO
Viale F. Sforza 7. Vigevano (PV). tel./fax +39.0381.70896.

SUPPORTO TECNICO INFORMATICO : bbpstudio s.r.l. C.so Genova 28 - 27029 Vigevano PV - tel. 0381 73908