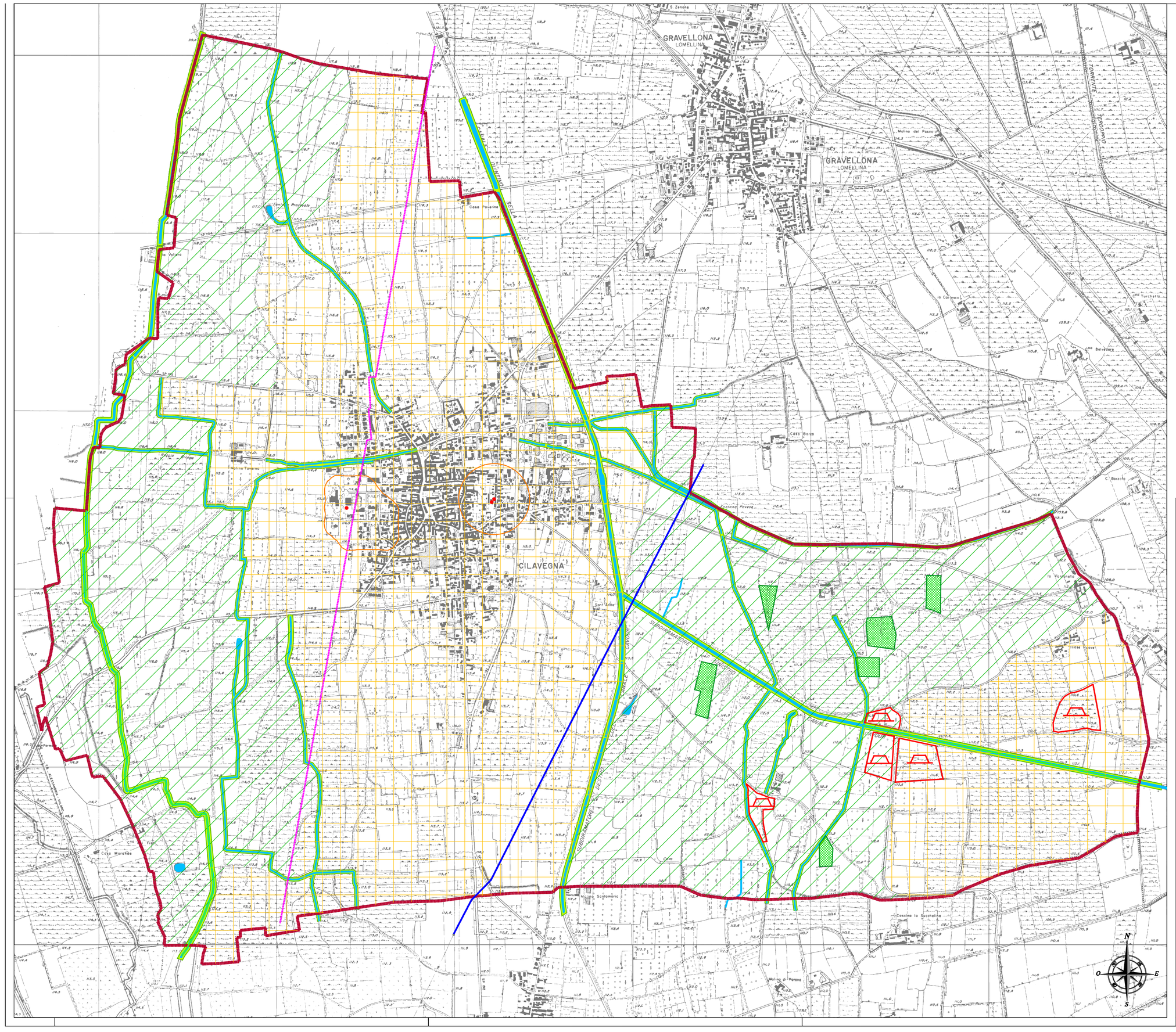


VINCOLI DI POLIZIA IDRAULICA

RETICOLO IDRICO MINORE

(ex DGR 25 gennaio 2002n. 777868 e D.G.R. 7/13950/2003)

Rete irrigua di competenza comunale - non presente -

Rete irrigua gestita da consorzi di bonifica
Normativa di riferimento R.D. 368/1904 (4 m dal ciglio di sponda)
Canale Quintino Sella e relativi subditamatori fascia di rispetto pari a m. 20

Rete irrigua privata - Normativa di riferimento codice civile
o dal piede esterno dell'argine)

**SALVAGUARDIA DELLE ACQUE SOTTERRANEE DESTINATE AL CONSUMO UMANO - Pozzo comunale - area di rispetto e tutela assoluta (200m e 10m)**
**- D.Lgs. n°152 /2006 - D.G.R. VI/15137/1996**

Area di tutela assoluta definita da un cerchio di raggio pari a 10 m, con centro nel punto di captazione, deve essere adeguatamente protetta ed adibita sclusivamente ad opere di captazione ed infrastrutture di servizio

1 Area di rispetto pari a 200 m

2 Area di rispetto determinata secondo il metodo temporale

RILEVANZE AMBIENTALI (norme PTCP)

Aree di elevato contenuto naturalistico

Aree di consolidamenro dei caratteri naturalistici

Aree di consolidamenro delle attività agricole e dei caratteri connotativi

Corridoi ecologici

Aree interessate da pregresse attività estrattive

Confine comunale

# COMUNE DI CILAVEGNA

PROVINCIA DI PAVIA

Largo Marconi n. 3 - 27024 Cilavegna (PV) - Tel. 0381 668011 - Fax 0381 96362 - P.I. 00470780180

## P.G.T. (Piano di Governo del Territorio)

Ai sensi della L.R. 11/03/2005 n.12 e successive modificazioni e integrazioni

Adottato con delibera Consigliare n. ..... del .....

Approvato con delibera Consigliare n. ..... del .....

SCALA 1:10.000

PROT.

DATA: LUGLIO 2012

AGGIORNAMENTI
DATA:

IL SINDACO

IL SEGRETARIO COMUNALE

# DOCUMENTO DI PIANO

DdP
05.05
ELABORATO

## COMPONENTE GEOLOGICA IDROGEOLOGICA E SISMICA

CARTA DEI VINCOLI

DOTT. ANTONELLO BORSANI - GEOLOGO
Viale F. Sforza 7. Vigevano (PV). tel. /fax +39.0381.70896.

SUPPORTO TECNICO INFORMATICO : bbpstudio s.r.l. C.so Genova 28 - 27029 Vigevano PV - tel. 0381 73908