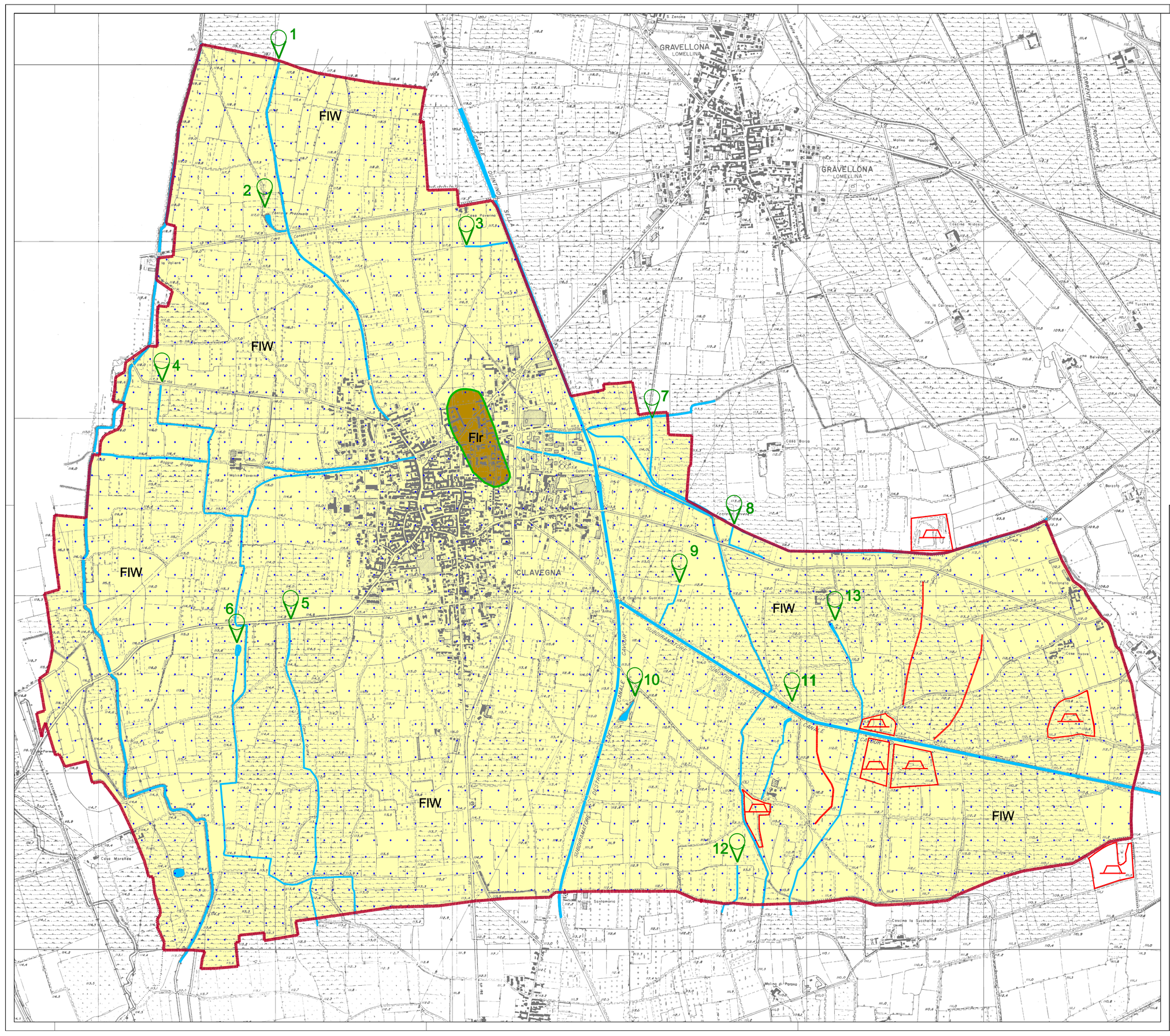

DATI GEOLOGICI

FIW — *Fluviale Wurm (Pleistocene recente)*
Alluvioni fluviali, per lo più sabbiose, talora limose, con debole alterazione ocracea o bruna nella sola parte superficiale: livello principale della Pianura.

FIr — *Fluviale Riss (Pleistocene medio)*
Dossi sabbiosi eolici testimoni erosi di antichi terrazzi.

LITOLOGIA SUPERFICIALE

Sabbie e ghiaie

Aree interessate da pregresse attività estrattive

Alveo abbandonato

Confine comunale

1 Testa di fontanile

Canali irrigui

COMUNE DI CILAVEGNA

PROVINCIA DI PAVIA

Largo Marconi n. 3 - 27024 Cilavegna (PV) - Tel. 0381 690011 - Fax 0381 95368 - P.I. 00470750180

P.G.T. (Piano di Governo del Territorio)

Ai sensi della L.R. 11/03/2005 n.12 e successive modificazioni e integrazioni

Adottato con delibera Consigliare n. ..... del .....

Approvato con delibera Consigliare n. ..... del .....

SCALA	1:10.000
PROT.	
DATA:	LUGLIO 2012
AGGIORNAMENTI DATA:	
IL SINDACO	
IL SEGRETARIO COMUNALE	

DOCUMENTO DI PIANO

DdP
05.02
ELABORATO

COMPONENTE GEOLOGICA IDROGEOLOGICA E SISMICA

CARTA GEOLITOLOGICA

DOTT. ANTONELLO BORSANI - GEOLOGO
Viale F. Sforza 7. Vigevano (PV). tel. /fax +39.0381.70896.

SUPPORTO TECNICO INFORMATICO : bbpstudio s.r.l. C.so Genova 28 - 27029 Vigevano PV - tel. 0381 73908